



COMUNITA' PSICHIATRICHE DI TIPO B

Castel Rocchero (AT)
Strada Cocita 4 - 14044
Tel: 0141/760273
Tel: 0141/760280
Fax: 0141/760186

Calamandrana (AT)
Via Valle Chiozze 31 - 14012
Tel: 0141/75771
Fax: 0141/75772

COMUNITA' RIABILITATIVE PSICOSOCIALI PER MINORI

Castel Boglione (AT)
14040 S.da Cornigliano 11
Tel: 0141/762462
Fax: 0141/763912

Cavagnolo (TO)
10020 Via Valentino 25/27
Tel: 011/9157252
Fax: 011/9152717

Celle Enomondo (AT)
14010 S.da Provinciale 58 n. 1
Tel: 0141/994171
Fax: 0141/691941

Progetto gestionale del servizio **PANDORA s.r.l**

Comunità educativa riabilitativa
Per minori vittime di abusi e maltrattamenti

Di

NIZZA MONFERRATO

PANDORA S.r.l.

Sede Legale e Amministrativa: Strada Cocita 4 - 14044 Castel Rocchero (AT)

P.I. e C.F. 01490260051

Tel: 0141/760273 - 0141/760280

Fax: 0141/760186

Email: info@comunitapandora.it Sito: <http://www.comunitapandora.it>



COMUNITÀ

COMUNITA' PSICHIATRICHE DI TIPO B

Castel Rocchero (AT)
Strada Cocita 4 - 14041
Tel: 0141/760273
Tel: 0141/760280
Fax: 0141/760186

Calamandrana (AT)
Via Valle Chiozze 31 - 14042
Tel: 0141/75771
Fax: 0141/75772

COMUNITA' RIABILITATIVE PSICOSOCIALI PER MINORI

Castel Boglione (AT)
14040 S.da Cornigliano 11
Tel: 0141/762462
Fax: 0141/763912

Cavagnolo (TO)
10020 Via Valentino 25/27
Tel: 011/9157252
Fax: 011/9152717

Celle Enomondo (AT)
14010 S.da Provinciale 58 n 1
Tel: 0141/994171
Fax: 0141/691941

INDICE

SEZIONE 1 PREMESSA

SEZIONE 2 PRESENTAZIONE DELLA STRUTTURA

SEZIONE 3 PROCESSI DI AMMISSIONE E DIMISSIONE

3.1 Modalità di presa in carico

3.2 Modalità di dimissione

SEZIONE 4 METODOLOGIA

4.1 Strumenti / metodi per rilevazioni dei bisogni degli ospiti

4.2 Prestazioni offerte

4.3 Schema del progetto educativo individualizzato (PEI)

4.4 Verifica e valutazione

SEZIONE 5 TIPOLOGIA DI UTENZA, VOCAZIONE DELLA COMUNITA'

SEZIONE 6 RAPPORTI CON IL TERRITORIO

SEZIONE 7 ORGANIGRAMMA

SEZIONE 8 ORARI DI APERTURA E MODALITA' DI VISITA

SEZIONE 9 PERSONALE E FORMAZIONE

9.1 Personale presente

9.2 Selezione del personale

9.3 Formazione dei neo assunti

9.4 Programmazione annuale per la formazione continua

PANDORA S.r.l.

Sede Legale e Amministrativa: Strada Cocita 4 - 14041 Castel Rocchero (AT)

P.I. e C.F. 01490260054

Tel: 0141/760273 - 0141/760280

Fax: 0141/760186

Email: info@comunitapandora.it Sito: <http://www.comunitapandora.it>



COMUNITÀ

COMUNITA' PSICHIATRICHE DI TIPO B

Castel Rocchero (AT)
Strada Cocita 4 - 14044
Tel: 0141/760273
Tel: 0141/760280
Fax: 0141/760186

Calamandrana (AT)
Via Valle Chiozze 31 - 14042
Tel: 0141/75771
Fax: 0141/75772

COMUNITA' RIABILITATIVE PSICOSOCIALI PER MINORI

Castel Boglione (AT)
14040 S.da Cornigliano 11
Tel: 0141/762462
Fax: 0141/763912

Cavagnolo (TO)
10020 Via Valentino 25/27
Tel: 011/9157252
Fax: 011/9152717

Celle Enomondo (AT)
14010 S.da Provinciale 58 n 1
Tel: 0141/994171
Fax: 0141/691941

Progetto di funzionamento di Pandora Nizza monferrato

SEZIONE 1-PREMESSA

La nascita della comunità educativa riabilitativa per minori vittime di gravi maltrattamenti e abusi di Nizza monferrato avviene dopo 10 anni di lavoro come Crp e da 20 anni di esperienza nel settore della comunità psichiatriche per adulti.

La comunità rientra formalmente nelle comunità educative pur presentando caratteristiche organizzative e gestionali analoghe ad una comunità riabilitativa psicosociale.

E' destinata ad ospitare quei ragazzi che allontanati dal nucleo familiare con un provvedimento dell'autorità giudiziaria dovranno affrontare un percorso riabilitativo e di cura che possa ridurre i rischi dello sviiluppo di comportamenti fortemente disfunzionali e patologici connessi ai vissuti traumatici subiti

La comunità per minori vittime di matrattamenti e abusi si pone come obiettivi principali:

- **La protezione:**

Riteniamo che i minori allontanati dal nucleo vivano una esperienza fortemente traumatizzante nell'allontanamento stesso, pertanto la comunità dovrà garantire un ambiente accogliente e sicuro, nel quale i nuovi adulti di riferimento

- **La diagnosi:**

La comunità residenziale offre una preziosa possibilità di osservazione diagnostica da parte del personale qualificato presente in comunità al fine di strutturare gli i migliori interventi mirati alla riduzione del rischio che patologie psichiatriche vadano a strutturarsi precocemente su una base traumatica.

- **La cura:**

I ragazzi con esperienze traumatiche di abuso e maltrattamento richiedono interventi specialistici specifici, con supporti di tipo farmacologico, psicoterapeutico, educativo. Con una presa in carico del minore a partire dal corpo (danni dei traumi) alla dimensione psico affettiva.

- **La riabilitazione**

PANDORA S.r.l.

Sede Legale e Amministrativa: Strada Cocita 4 - 14044 Castel Rocchero (AT)

P.I. e C.F. 01490260054

Tel: 0141/760273 - 0141/760280

Fax: 0141/760186

Email: info@comunitapandora.it Sito: <http://www.comunitapandora.it>



COMUNITA' PSICHIATRICHE DI TIPO B

Castel Rocchero (AT)
Strada Cocita 4 - 14044
Tel: 0141/760273
Tel: 0141/760280
Fax: 0141/760186

Calamandrana (AT)
Via Valle Chiozze 31 - 14042
Tel: 0141/75771
Fax: 0141/75772

COMUNITA' RIABILITATIVE PSICOSOCIALI PER MINORI

Castel Boglione (AT)
14040 S.da Cornigliano 11
Tel: 0141/762462
Fax: 0141/763912

Cavagnolo (TO)
10020 Via Valentino 25/27
Tel: 011/9157252
Fax: 011/9152717

Celle Enomondo (AT)
14010 S.da Provinciale 58 n 1
Tel: 0141/994171
Fax: 0141/691941

I ragazzi devono poter recuperare le competenze cognitivo-relazionali-educative che sono state interrotte o alterate dall'evento traumatico, o che proprio in conseguenza di un ambiente familiare deprimente e traumatizzante non sono state acquisite.

• La Crescita

Considerando la giovane età dei nostri ospiti (11 -17 anni) come una delle principali responsabilità del nostro operato, il percorso di crescita è inteso come accompagnamento verso lo sviluppo e il potenziamento del personale potenziale di ognuno, in un progetto individuale che permetta lo sviluppo di varie parti di sé in un percorso di individuazione stimolante e non giudicante.

E' nostro obiettivo creare una realtà terapeutica riabilitativa comunitaria che possa dare agli ospiti una dimensione di cura attraverso un ambiente familiare e accogliente che possa rileggere i comportamenti disfunzionali e offrire nuovi modi per esprimere il proprio disagio, fino a superare lo stesso. Integrando così la dimensione educativa con quella clinica in un supporto al ragazzo e alla famiglia di origine in una stretta collaborazione tra i servizi inviati e le istituzioni.

La Comunità non vuole sostituirsi o competere con le famiglie dei ragazzi, ma offrire un luogo di cura e di sostegno fornendo nuovi strumenti per affrontare la relazione, fornendo cure specialistiche, consulenze ai familiari in una prospettiva di restituzione graduale alla vita esterna.

SEZIONE 2-PRESENTAZIONE DELLA STRUTTURA:

La Comunità Pandora di Nizza Monferrato è inserita nella realtà urbana, in una struttura indipendente ma collocata nel centro della cittadina.

L'edificio si sviluppa su due piani, ha un ingresso indipendente che permette di accedere su un cortile interno. Al piano terra sono presenti un locale infermeria, tre bagni, la cucina, la sala mensa, la sala per le attività educative, la lavanderia, lo studio della psicologa e della coordinatrice. Al piano superiore si trovano 5 stanze, tre bagni e un locale per il personale notturno.

L'edificio offre locali molto spaziosi e luminosi, la posizione centrale nella realtà urbana di Nizza monferrato permette comodamente il raggiungimento di strutture scolastiche, ricreative e sportive.

SEZIONE 3- PROCESSI DI AMMISSIONE E DIMISSIONE

PANDORA S.r.l.

Sede Legale e Amministrativa: Strada Cocita 4 - 14044 Castel Rocchero (AT)

P.I. e C.F. 01490260054

Tel: 0141/760273 - 0141/760280

Fax: 0141/760186

Email: info@comunitapandora.it Sito: <http://www.comunitapandora.it>



COMUNITÀ

COMUNITA' PSICHIATRICHE DI TIPO B

Castel Rocchero (AT)
Strada Cocita 4 - 14011
Tel: 0141/760273
Tel: 0141/760280
Fax: 0141/760186

Calamandrana (AT)
Via Valle Chiozze 31 - 14042
Tel: 0141/75771
Fax: 0141/75772

COMUNITA' RIABILITATIVE PSICOSOCIALI PER MINORI

Castel Boglione (AT)
14040 S.da Cornigliano 11
Tel: 0141/762462
Fax: 0141/763912

Cavagnolo (TO)
10020 Via Valentino 25/27
Tel: 011/9157252
Fax: 011/9152717

Celle Enomondo (AT)
14010 S.da Provinciale 58 n 1
Tel: 0141/994171
Fax: 0141/691941

3.1- Modalità di presa in carico

La presa in carico da parte della comunità Pandora avviene con un iniziale contatto telefonico da parte di una figura appartenente ad una delle seguenti istituzioni:

- Servizi sociali comunali
- Neuropsichiatria infantile

La telefonata avviene con la psicologa o la coordinatrice della comunità; se la proposta del caso risponde ai requisiti minimi per l'inserimento (età e diagnosi) viene richiesta alla Committenza la documentazione tecnica / informativa sul potenziale paziente (Relazioni cliniche / farmacoterapia / decreti del tribunale, ecc).

Viene effettuato quindi un'analisi dei requisiti in modo collegiale da parte di: psicologo, neuropsichiatria infantile, coordinatore.

Valutata la possibilità di accogliere l'ospite la Direzione Amministrativa autorizza l'inserimento e invia una proposta commerciale con indicate: la retta e la data da cui è possibile ipotizzare l'inserimento.

La valutazione rispetto all'inserimento presso la Comunità di Nizza dovrà tener conto di quali obiettivi ci si pone rispetto al minore, quali sono le sue risorse e competenze e quali sono le richieste dell'ente inviante.

La prima riunione con la Committenza normalmente viene effettuata nella comunità a tale riunione normalmente partecipano: Psicologo, Coordinatore, eventualmente Neuropsichiatra Infantile e le parti dell'Utente (Servizi inviati, Operatori, Ecc.); in tale riunione si discute di : aspetti legali, organizzativi, terapeutici, formativi e logistici nel rispetto dell' individualità e unicità del minore. Si definisce con i servi inviante una progetto di lavoro e, al fine di garantire una continuità progettuale con i precedenti interventi terapeutici, si definiscono regole e interventi coerenti tra loro.

Viene consegnato ai servizi sociali un elenco di documentazione necessaria per l'inserimento e vengono comunicate alcune regole della comunità.

Si definisce la data dell' inserimento e chi delle figure sarà presente, se saranno presenti i genitori o altre figure.

Ogni decisione in merito al progetto dell'ospite viene costruita su misura dell'ospite stesso, dall'atto dell' inserimento alle dimissioni.

3.2- Modalità di dimissione

Le dimissioni avvengono per:

- sopraggiunto limite di età (18 anni) in assenza di un proseguio amministrativo,

PANDORA S.r.l.

Sede Legale e Amministrativa: Strada Cocita 4 - 14011 Castel Rocchero (AT)

P.I. e C.F. 01490260054

Tel: 0141/760273 - 0141/760280

Fax: 0141/760186

Email: info@comunitapandora.it Sito: <http://www.comunitapandora.it>



COMUNITA' PSICHIATRICHE DI TIPO B

Castel Rocchero (AT)
Strada Cocita 4 - 14044
Tel: 0141/760273
Tel: 0141/760280
Fax: 0141/760186

Calamandrana (AT)
Via Valle Chiozze 31 - 14042
Tel: 0141/75771
Fax: 0141/75772

COMUNITA' RIABILITATIVE PSICOSOCIALI PER MINORI

Castel Boglione (AT)
14040 S.da Cornigliano 11
Tel: 0141/762462
Fax: 0141/763912

Cavagnolo (TO)
10020 Via Valentino 25/27
Tel: 011/9157252
Fax: 011/9152717

Celle Enomondo (AT)
14010 S.da Provinciale 58 n 1
Tel: 0141/994171
Fax: 0141/691941

- in modo programmato e condiviso con gli enti inserenti

SEZIONE 4- METODOLOGIA

INTERVENTO CLINICO SUL MINORE

Ogni minore viene preso in carico individualmente a livello psicologico e se necessario anche a livello farmacologico. Inizialmente l'obiettivo del lavoro sarà l'accertamento del danno subito dal bambino attraverso un'accurata indagine clinica; successivamente l'intervento di sostegno terapeutico sarà mirato all'elaborazione del trauma anche tramite l'attivazione delle risorse presenti nel soggetto in grado di contrastare le esperienze negative sperimentate e i vissuti ad esse connessi. La presa in carico individuale potrà integrarsi con la partecipazione dei minori ospiti a gruppi terapeutici finalizzati ad affrontare problematiche emotive e comportamentali comuni.

La presenza di personale infermieristico garantisce la preparazione delle terapie farmacologiche e la possibilità di effettuare visite specialistiche accompagnati dal personale infermieristico stesso.

□

INTERVENTO CLINICO SULLA FAMIGLIA

□ Qualora i servizi invianti e il Tribunale ne valutassero la necessità, la Comunità Pandora, nella figura del neuropsichiatra infantile e della psicologa può offrire un percorso di sostegno alla genitorialità e di supporto alla famiglia di consapevolezza delle fragilità del proprio figlio e di quali modalità educative relazionali adottare in una prospettiva di reinserimento in famiglia

INTERVENTO EDUCATIVO

□ Nella fase della prima accoglienza il lavoro della comunità è finalizzato primariamente ad offrire agli ospiti un ambiente caratterizzato da forti istanze "protettive". Attraverso questi primi movimenti, ma soprattutto nella quotidiana costruzione di un rapporto interpersonale, l'educatore lavora per far sperimentare al bambino una □ relazione di attaccamento in grado di contrastare i vissuti di impotenza, tradimento e stigmatizzazione propria dei minori traumatizzati. In questa prospettiva la relazione educativa può acquisire valenze riparative andando a rinforzare il lavoro terapeutico in atto.

PANDORA S.r.l.

Sede Legale e Amministrativa: Strada Cocita 4 - 14044 Castel Rocchero (AT)

P.I. e C.F. 01490260054

Tel: 0141/760273 - 0141/760280

Fax: 0141/760186

Email: info@comunitapandora.it Sito: <http://www.comunitapandora.it>



COMUNITA' PSICHIATRICHE DI TIPO B

Castel Rocchero (AT)
Strada Cocita 4 - 14044
Tel: 0141/760273
Tel: 0141/760280
Fax: 0141/760186

Calamandrana (AT)
Via Valle Chiozze 31 - 14042
Tel: 0141/75771
Fax: 0141/75772

COMUNITA' RIABILITATIVE PSICOSOCIALI PER MINORI

Castel Boglione (AT)
14040 S.da Cornigliano 11
Tel: 0141/762462
Fax: 0141/763912

Cavagnolo (TO)
10020 Via Valentino 25/27
Tel: 011/9157252
Fax: 011/9152717

Celle Enomondo (AT)
14010 S.da Provinciale 58 n 1
Tel: 0141/994171
Fax: 0141/691941

Ad integrazione del lavoro individualizzato vengono realizzate attività di gruppo in riferimento alla gestione dei comportamenti sintomatici, alla regolazione delle emozioni, alla valorizzazione delle risorse non espresse.

Il sostegno educativo inoltre si concretizza nella quotidianità attraverso un monitoraggio di ogni attività dell'ospite, dalla presenza del nostro personale educativo in ogni uscita o accompagnamento scolastico, al sostegno didattico, in una modalità relazionale protettiva e accudente finalizzata ad offrire una tutela attenta e competente.

La dimensione relazionale ed educativa offrirà inoltre spazi ricreativi interni: laboratori espressivi (pittura e teatro) psicomotricità, bricolage, laboratorio cucina, giornalino

SPAZI DI VISITA CON I GENITORI

Particolare attenzione viene posta alla gestione dei rapporti tra minori e genitori strutturando gli interventi degli educatori in sintonia sia con le istanze definite dal Tribunale per i Minorenni sia con il percorso di cura del minore e delle relazioni familiari. Nella prima fase gli incontri minore-genitore sono caratterizzati da un'attenta e attiva presenza dell'educatore mirata a garantire una forte protezione fisica e mentale al minore vittima di maltrattamento

L'orientamento teorico è di tipo sistemico relazionale.

Si presta particolare attenzione a:

- Lo sviluppo delle capacità di concentrazione rispetto al mantenimento di impegni e doveri personali, anche in attività di studio e di lavoro.
- All'acquisizione di tutte le competenze di base per un percorso di autonomia
- Al fornire un ambiente emotivamente contenitivo, accogliente coerente e stimolante per recuperare le capacità o acquisirne di nuove.

4.1-Strumenti /metodi per rilevazioni bisogni degli ospiti

PANDORA S.r.l.

Sede Legale e Amministrativa: Strada Cocita 4 - 14044 Castel Rocchero (AT)

P.I. e C.F. 01490260054

Tel: 0141/760273 - 0141/760280

Fax: 0141/760186

Email: info@comunitapandora.it Sito: <http://www.comunitapandora.it>



COMUNITÀ

COMUNITA' PSICHIATRICHE DI TIPO B

Castel Rocchero (AT)
Strada Cocita 4 - 14041
Tel: 0141/760273
Tel: 0141/760280
Fax: 0141/760186

Calamandrana (AT)
Via Valle Chiozze 31 - 14042
Tel: 0141/75771
Fax: 0141/75772

COMUNITA' RIABILITATIVE PSICOSOCIALI PER MINORI

Castel Boglione (AT)
14040 S.da Cornigliano 11
Tel: 0141/762462
Fax: 0141/763912

Cavagnolo (TO)
10020 Via Valentino 25/27
Tel: 011/9157252
Fax: 011/9152717

Celle Enomondo (AT)
14010 S.da Provinciale 58 n 1
Tel: 0141/994171
Fax: 0141/691941

Dall primo incontro di presentazione del caso con gli enti invianti vengono raccolte le informazioni sull'ospite e sulle sue esigenze. Il primo periodo di circa un mese è dedicato all'osservazione e alla strutturazione di un progetto individualizzato che verrà condiviso con gli enti invianti in ogni suo aspetto.

In riunione di equipè si decidono i 2 operatori di riferimento (OSS e Educatore Professionale) che seguiranno maggiormente quell'ospite, fornendogli un supporto sia rispetto a cose pratiche quali il riordino dell'armadio, materiale scolastico, acquisizione di competenze di base, sia strumenti emotivi relazionali, con una costante rilettura dei propri comportamenti in rapporto alla famiglia, al gruppo dei compagni, al mondo adulto.

4.2- Prestazioni offerte.

La Comunità Pandora offre ai propri ospiti un' elevata professionalità e un intervento multidisciplinare.

Sono presenti all'interno del nostro personale figure professionali formate e specializzate: Neuropsichiatra infantile, psicologa, infermiera, educatori professionali, tecnici della riabilitazione, oss,

Inoltre psicomotricista e arte-terapeuta svolgono specifici laboratori individuali e di gruppo.

All'interno della comunità di Nizza Monferrato sono inoltre presenti i seguenti laboratori: Bricolage- Informatica, Teatro, Giornalino, Fotografia, Palestra.

Il progetto gestionale della comunità di Nizza monferrato prevede una gestione interna di tutto quello che concerne l'approvvigionamento del cibo e la preparazione dello stesso. Tale attività permetterà un coinvolgimento attivo degli ospiti nella creazione del menù, nella spesa, nella gestione del denaro per la stessa, e nella gestione della dispensa.

Attività esterne :

- **Scuola**

Tutti i ragazzi in obbligo formativo vengono iscritti e accompagnati in un progetto scolastico che viene costruito individualmente in collaborazione con gli istituti scolastici della zona.

- **Ippoterapia-palestra**

All'esterno della comunità i ragazzi partecipano all'Ippoterapia a cadenza settimanale, verranno iscritti in palestra o in attività sportive qualora queste fossero inserite nel loro progetto

PANDORA S.r.l.

Sede Legale e Amministrativa: Strada Cocita 4 - 14041 Castel Rocchero (AT)

P.I. e C.F. 01490260054

Tel: 0141/760273 - 0141/760280

Fax: 0141/760186

Email: info@comunitapandora.it Sito: <http://www.comunitapandora.it>



COMUNITA' PSICHIATRICHE DI TIPO B

Castel Rocchero (AT)
Strada Cocita 4 - 14044
Tel: 0141/760273
Tel: 0141/760280
Fax: 0141/760186

Calamandrana (AT)
Via Valle Chiozze 31 - 14042
Tel: 0141/75771
Fax: 0141/75772

COMUNITA' RIABILITATIVE PSICOSOCIALI PER MINORI

Castel Boglione (AT)
14040 S.da Cornigliano 11
Tel: 0141/762462
Fax: 0141/763912

Cavagnolo (TO)
10020 Via Valentino 25/27
Tel: 011/9157252
Fax: 011/9152717

Celle Enomondo (AT)
14010 S.da Provinciale 58 n 1
Tel: 0141/994171
Fax: 0141/691941

• **Tirocini lavorativi**

Sono previste inoltre attività di tirocinio lavorativo gratuito all' interno dell area verde/fattoria sempre del gruppo Pandora presso al comunità di Castel Rocchero.

Pandora diventerà ente formativo e promuoverà tirocini presso realtà lavorative locali

4.3- Schema del Progetto educativo individualizzato (PEI)

La stesura del PEI è di competenza dell'educatore professionale di riferimento dell'ospite, che può consultare tutta la documentazione presente (psicologica e psichiatrica, i verbali d'equipè, le relazioni di invio, il decreto del tribunale, diari comportamentali...) e in collaborazione con l'oss di riferimento compilare il PEI.

Le aree di osservazioni sono 4:

AUTONOMIA, EMOTIVA –COMPORAMENTALE, RELAZIONALE, COGNITIVA

Ogni area è suddivisa in item di osservazione specifici per una iniziale valutazione

Esempio:

1) AUTONOMIA (Cura della persona, del se, dei propri spazi); Legenda: 1= nulla; 2=scarsa; 3=parzialmente autonomo; 4= autonomo					
Abilità acquisita:	Valutazione autonomia				Dettagli:
	1	2	3	4	
Cura della persona e del se					
Cura dei propri spazi					
Cura alimentazione					
Gestione del denaro					
	1	2	3	4	

Sottostante è presente uno schema nel quale vengono evidenziati gli obiettivi, con quali strumenti e quali sono i tempi previsti per il raggiungimento degli stessi.

Esempio:

PANDORA S.r.l.

Sede Legale e Amministrativa: Strada Cocita 4 - 14044 Castel Rocchero (AT)

P.I. e C.F. 01490260051

Tel: 0141/760273 - 0141/760280

Fax: 0141/760186

Email: info@comunitapandora.it Sito: <http://www.comunitapandora.it>



COMUNITA' PSICHIATRICHE DI TIPO B

Castel Rocchero (AT)
Strada Cocita 4 - 14041
Tel: 0141/760273
Tel: 0141/760280
Fax: 0141/760186

Calamandrana (AT)
Via Valle Chiozze 31 - 14042
Tel: 0141/75771
Fax: 0141/75772

COMUNITA' RIABILITATIVE PSICOSOCIALI PER MINORI

Castel Boglione (AT)
14040 S.da Cornigliano 11
Tel: 0141/762462
Fax: 0141/763912

Cavagnolo (TO)
10020 Via Valentino 25/27
Tel: 011/9157252
Fax: 011/9152717

Celle Enomondo (AT)
14010 S.da Provinciale 58 n 1
Tel: 0141/994171
Fax: 0141/691941

Legenda : obiettivi da raggiungere

Rif. A= Da riportare nel modello di verifica per correlare la valutazione di verifica stessa

Strumenti utilizzati: es: laboratorio disegno, colloqui psicologo, assistenza pulizia camera, ecc

Modalità: X= partecipazione attiva educatore; Y= Partecipazione parziale; Z= richiamo verbale (ricordare, motivare, sostenere); K= monitorare

Rif (A)	Descrizione ob	Strumenti utilizzati	Modalità		Entro il (Ob. Parziale)
			da legenda	Descriz	
1					
2					
3					

4.4-Verifica e valutazione

Ogni PEI viene verificato ogni sei mesi e nella verifica vengono indicati quali obiettivi sono stati raggiunti quali sono da raggiungere ed eventualmente indicati nuovi obiettivi.

Esempio:

1) AUTONOMIA (Cura della persona, del se, dei propri spazi);		
Ob. N.	Livello raggiungimento obiettivi	Eventuale descrizione
	<input type="checkbox"/> Raggiunto; <input type="checkbox"/> Parzialmente raggiunto; <input type="checkbox"/> Non raggiunto; <input type="checkbox"/> Abbandonare;	
	<input type="checkbox"/> Raggiunto; <input type="checkbox"/> Parzialmente raggiunto; <input type="checkbox"/> Non raggiunto; <input type="checkbox"/> Abbandonare;	

PANDORA S.r.l.

Sede Legale e Amministrativa: Strada Cocita 4 - 14041 Castel Rocchero (AT)

P.I. e C.F. 01490260054

Tel: 0141/760273 - 0141/760280

Fax: 0141/760186

Email: info@comunitapandora.it Sito: <http://www.comunitapandora.it>



COMUNITA' PSICHIATRICHE DI TIPO B

Castel Rocchero (AT)
Strada Cocita 4 - 14044
Tel: 0141/760273
Tel: 0141/760280
Fax: 0141/760186

Calamandrona (AT)
Via Valle Chiozze 31 - 14042
Tel: 0141/75771
Fax: 0141/75772

COMUNITA' RIABILITATIVE PSICOSOCIALI PER MINORI

Castel Boglione (AT)
14040 S.da Cornigliano 11
Tel: 0141/762462
Fax: 0141/763912

Cavagnolo (TO)
10020 Via Valentino 25/27
Tel: 011/9152752
Fax: 011/9152717

Celle Enomondo (AT)
14010 S.da Provinciale 58 n 1
Tel: 0141/994171
Fax: 0141/691941

<input type="checkbox"/> Raggiunto; <input type="checkbox"/> Parzialmente raggiunto; <input type="checkbox"/> Non raggiunto; <input type="checkbox"/> Abbandonare;					
Nuova valutazione: Legenda: 1= nulla; 2=scarsa; 3=parzialmente autonomo; 4= autonomo					
Abilità acquisita:	Valutazione autonomia				Eventuale descrizione
Cura della persona e del se	1	2	3	4	
Cura dei propri spazi	1	2	3	4	
Cura dei propri spazi	1	2	3	4	
Cura alimentazione	1	2	3	4	
Gestione del denaro	1	2	3	4	
Ridefinizione obiettivi;					
Rif. A= Da riportare nel modello di verifica per correlare la valutazione di verifica stessa					
Strumenti utilizzati: es: laboratorio disegno, colloqui psicologo, assistenza pulizia camera, ecc					
Modalità: X= partecipazione attiva educatore; Y= Partecipazione parziale; Z= richiamo verbale (ricordare, motivare, sostenere); K= monitorare					
Rif	Descrizione ob	Strumenti utilizzati	Modalità		Entro il
			N	Descriz	
Impedimenti / Vincoli					

Tale strumento viene condiviso in riunione d'equipe, viene visionato e firmato dalla psicologa, dal coordinatore, e dal neuropsichiatra infantile e fornito se richiesto agli enti inserenti.

Ulteriore verifica periodica avviene con gli enti inserenti negli incontri periodici presso la nostra sede o presso i loro uffici, il contenuto di tali incontri viene verbalizzato e condiviso in riunione d'equipe.

PANDORA S.r.l.

Sede Legale e Amministrativa: Strada Cocita 4 - 14044 Castel Rocchero (AT)

P.I. e C.F. 01490260054

Tel: 0141/760273 - 0141/760280

Fax: 0141/760186

Email: info@comunitapandora.it Sito: <http://www.comunitapandora.it>



COMUNITA' PSICHIATRICHE DI TIPO B

Castel Rocchero (AT)
Strada Cocita 4 - 14041
Tel: 0141/760273
Tel: 0141/760280
Fax: 0141/760186

Calamandrana (AT)
Via Valle Chiozze 31 - 14042
Tel: 0141/75771
Fax: 0141/75772

COMUNITA' RIABILITATIVE PSICOSOCIALI PER MINORI

Castel Boglione (AT)
14040 S.da Cornigliano 11
Tel: 0141/762462
Fax: 0141/763912

Cavagnolo (TO)
10020 Via Valentino 25/27
Tel: 011/9157252
Fax: 011/9152717

Celle Enomondo (AT)
14010 S.da Provinciale 58 n 1
Tel: 0141/994171
Fax: 0141/691941

SEZIONE 5- TIPOLOGIA DI UTENZA, VOCAZIONE DELLA COMUNITA'

La comunità Pandora di Nizza Monferrato, accoglie massimo numero 12 ospiti, 10 più due per la pronta accoglienza, si rivolge a minori dai 11 ai 17 anni, vittime di gravi maltrattamenti o abusi con diagnosi ICD10 OMS di disturbo post-traumatico da stress, allontanati dal nucleo familiare tramite dispositivo dell'autorità giudiziaria, che necessitano di una presa in carico residenziale a forte valenza terapeutica e riparativa. I due ulteriori posti di pronto intervento, sono destinati all'accoglienza di minori in situazione di emergenza, anche accompagnati dalla forza pubblica, con bisogni urgenti di tutela e protezione, in attesa di altra collocazione o del rientro in famiglia.

SEZIONE 6- RAPPORTI CON IL TERRITORIO

La Comunità Pandora è presente sul territorio da molti anni. Ha rapporti con le scuole medie locali, istituti professionali, istituti tecnici, licei enti formativi della zona.

E' in collegamento con i centri dell'impiego di Asti e di Nizza monferrato, ha rapporti con alcuni enti di volontariato (canile di Acqui terme, croce verde di Acqui terme), con i quali ha collaborato.

Ha creato collegamenti con palestre locali, scuole di Rugby, judo.

Ha creato tirocini lavorativi presso maneggi della zona, aziende vinicole, agriturismi.

Per gli aspetti di natura sanitaria si appoggia agli ambulatori di zona, ai medici di base locali e agli ospedali di Asti e Acqui terme per le analisi di laboratorio.

7-ORGANIGRAMMA UNITA' OPERATIVA

PANDORA S.r.l.

Sede Legale e Amministrativa: Strada Cocita 4 - 14041 Castel Rocchero (AT)

P.I. e C.F. 01490260054

Tel: 0141/760273 - 0141/760280

Fax: 0141/760186

Email: info@comunitapandora.it Sito: <http://www.comunitapandora.it>



COMUNITA' PSICHIATRICHE DI TIPO B

Castel Rocchero (AT)
Strada Cocita 4 - 14044
Tel: 0141/760273
Tel: 0141/760280
Fax: 0141/760186

Calamandrana (AT)
Via Valle Chiozze 31 - 14042
Tel: 0141/75771
Fax: 0141/75772

COMUNITA' RIABILITATIVE PSICOSOCIALI PER MINORI

Castel Boglione (AT)
14040 S.da Cornigliano 11
Tel: 0141/762462
Fax: 0141/763912

Cavagnolo (TO)
10020 Via Valentino 25/27
Tel: 011/9157252
Fax: 011/9152717

Celle Enomondo (AT)
14010 S.da Provinciale 58 n 1
Tel: 0141/994171
Fax: 0141/691941



ORGANIGRAMMA FUNZIONARI - Nizza monferrato

All. 1 MDQ

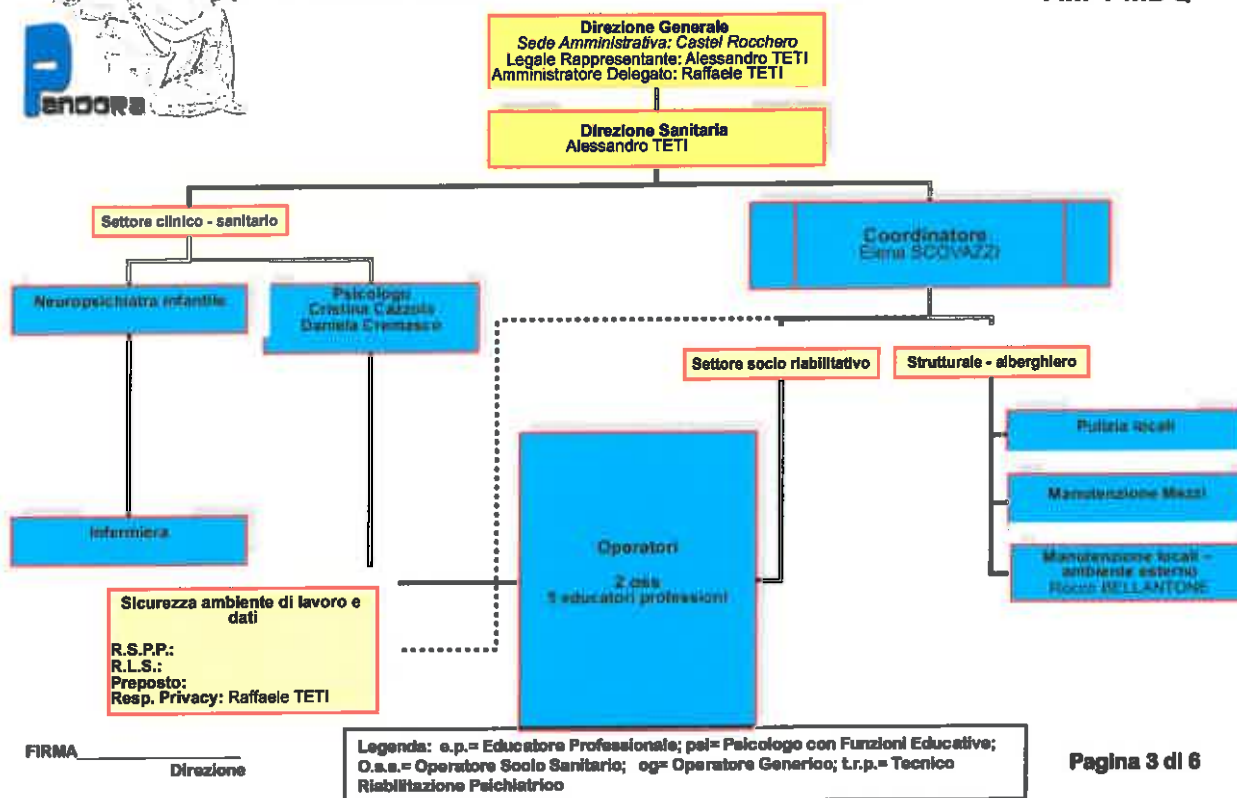

Pagina 3 di 6

All' interno delle comunità Pandora è responsabile la figura del legale rappresentante, Dott Alessandro Teti che nel suo ruolo di vertice coordina gli interventi delle varie figure professionali.

7.1 GESTIONE FARMACI E RESPONSABILITA'

E' individuata la figura dell'infermiere come responsabile della gestione e della somministrazione dei farmaci. E' presente un protocollo rispetto alla gestione dei farmaci, dell'approvvigionamento e della gestione del magazzino.

8-ORARI DI APERTURA E MODALITA' DI VISITA

PANDORA S.r.l.

Sede Legale e Amministrativa: Strada Cocita 4 - 14044 Castel Rocchero (AT)

P.I. e C.F. 01490260054

Tel: 0141/760273 - 0141/760280

Fax: 0141/760186

Email: info@comunitapandora.it Sito: <http://www.comunitapandora.it>



COMUNITA' PSICHIATRICHE DI TIPO B

Castel Rocchero (AT)
Strada Cocita 4 - 14014
Tel: 0141/760273
Tel: 0141/760280
Fax: 0141/760186

Calamandrana (AT)
Via Valle Chiozze 31 - 14042
Tel: 0141/75771
Fax: 0141/75772

COMUNITA' RIABILITATIVE PSICOSOCIALI PER MINORI

Castel Boglione (AT)
14040 S.da Cornigliano 11
Tel: 0141/762462
Fax: 0141/763912

Cavagnolo (TO)
10020 Via Valentino 25/27
Tel: 011/9157252
Fax: 011/9152717

Celle Enomondo (AT)
14010 S.da Provinciale 58 n 1
Tel: 0141/994171
Fax: 0141/691941

La comunità Pandora è aperta 24 ore su 24 ,7 giorni su 7, per 365 giorni all'anno.

Le visite dei famigliari sono consentite su autorizzazione dei servizi invianti (se presente Decreto del Tribunale per i Minorenni che limita la potestà genitoriale)

Se non sono presenti particolari limitazioni le visite avvengono inizialmente presso la struttura e successivamente è data la possibilità di uscire e di effettuare dei rientri presso l'abitazione. L'individualità del progetto è garantita e per ogni ospite viene valutato ciò che è meglio per lui, nel rispetto dei legami famigliari e della giovane età dei pazienti.

9- PERSONALE E FORMAZIONE

9.1 Personale presente

Il personale in organico risponde ai requisiti previsti dalla normativa regionale. Sono presenti in struttura sempre 3 operatori, è garantita la presenza di un OSS per turno per la somministrazione dei farmaci. Di notte è presente un notturno OSS che svolge mansioni di riordino e pulizia e fornisce un controllo attivo degli ospiti.

9.2 Selezione del personale

Il personale viene selezionato attraverso diversi colloqui con figure professionali differenti: coordinatore, psicologa e responsabile del personale.

Se valutato idoneo viene inserito in organico, inizialmente in affiancamento e dopo alcune settimane nei turni.

Pandora si è convenzionata inoltre con l'Università degli studi di Torino: Facoltà di scienze dell'educazione come sede di tirocinio al fine di conoscere e selezionare educatori professionali da inserire nel proprio organico.

Pandora è anche sede di tirocinio per la facoltà di Psicologia, Università degli studi di Torino e di Genova .

9.3 Formazione dei neo assunti

PANDORA S.r.l.

Sede Legale e Amministrativa: Strada Cocita 4 - 14014 Castel Rocchero (AT)

P.I. e C.F. 01490260054

Tel: 0141/760273 - 0141/760280

Fax: 0141/760186

Email: info@comunitapandora.it Sito: <http://www.comunitapandora.it>



COMUNITA' PSICHIATRICHE DI TIPO B

Castel Rocchero (AT)
Strada Cocita 4 - 14044
Tel: 0141/760273
Tel: 0141/760280
Fax: 0141/760186

Calamandrana (AT)
Via Valle Chiozze 31 - 14042
Tel: 0141/75771
Fax: 0141/75772

COMUNITA' RIABILITATIVE PSICOSOCIALI PER MINORI

Castel Boglione (AT)
14040 S.da Cornigliano 11
Tel: 0141/762462
Fax: 0141/763912

Cavagnolo (TO)
10020 Via Valentino 25/27
Tel: 011/9157252
Fax: 011/9152717

Celle Enomondo (AT)
14010 S.da Provinciale 58 n 1
Tel: 0141/994171
Fax: 0141/691941

All'assunzione di una nuova risorsa, la Direzione del Personale, in collaborazione con il Coordinatore con la Gestione Qualità, ha il compito di effettuare la prima formazione al neoassunto in merito a:

- organizzazione: struttura organizzativa aziendale, tramite la presa visione dell'organigramma e la divulgazione delle procedure di propria competenza; politica per la qualità; principi generali sul sistema di gestione e le normative di riferimento;
- norme di buon comportamento, contrattuali, disciplinari, in riferimento al contratto nazionale collettivo di lavoro;
- sicurezza: rischi riferiti al luogo di lavoro in generale, alla propria mansione, possibili danni e relative misure di prevenzione e protezione, eventuale utilizzo dei Dispositivi di Protezione Individuali e abbigliamento da utilizzare, piano di emergenza, ecc, in riferimento all'analisi dei rischi;
- privacy: formazione relativa alla corretta gestione dei dati che saranno trattati e alla relativa responsabilità di riservatezza, in conformità al DPS aziendale.

La psicologa si occupa di una formazione di alcuni mesi, con incontri strutturati nei quali vengono fornite basi di clinica e nei quali si aiuta i neo assunti a comprendere il modello di funzionamento della comunità, i comportamenti corretti, quali interventi educativi mettere in atto. Vengono fornite indicazioni specifiche per ogni ospite e viene condiviso il progetto di ogni singolo paziente affinché il nuovo personale possa condividere e comprendere gli interventi messi in atto.

9.4 Programmazione annuale per la formazione continua

Annualmente, la Direzione del personale in concerto con le figure cliniche delle Comunità organizza corsi di formazione continua (E.C.M) che vengono gestiti dalla Società RW Formazione S.c.r.l.; i suddetti corsi vengono progettati sulla base di:

- criticità emerse in ciascuna unità operativa,
- dinamiche disfunzionali dell'Equipè,
- strumenti nelle relazioni di aiuto in un ottica sistemico relazionale
- supervisione dell'intervento clinico
- gestire e motivare l'Equipè di lavoro in situazioni di burn-out
- interventi sulla motivazione degli operatori

Quando la Società di formazione approva i corsi, la psicologa e il coordinatore per ciascuna unità operativa segnalano i nominativi dei partecipanti, tenendo conto dei requisiti specifici richiesti per ogni singola area funzionale, alla Direzione del Personale e in accordo con l'ente formativo organizzano le giornate di corso che vengono affisse in bacheca, in ciascuna unità operativa, con :

1. nomi dei partecipanti,
2. argomento trattato,

PANDORA S.r.l.

Sede Legale e Amministrativa: Strada Cocita 4 - 14044 Castel Rocchero (AT)

P.I. e C.F. 01490260054

Tel: 0141/760273 - 0141/760280

Fax: 0141/760186

Email: info@comunitapandora.it Sito: <http://www.comunitapandora.it>



COMUNITA' PSICHIATRICHE DI TIPO B

Castel Rocchero (AT)
Strada Cocita 4 - 14041
Tel: 0141/760273
Tel: 0141/760280
Fax: 0141/760186

Calamandrana (AT)
Via Valle Chiozze 31 - 14042
Tel: 0141/75771
Fax: 0141/75772

COMUNITA' RIABILITATIVE PSICOSOCIALI PER MINORI

Castel Boglione (AT)
14040 S.da Cornigliano 11
Tel: 0141/762462
Fax: 0141/763912

Cavagnolo (TO)
10020 Via Valentino 25/27
Tel: 011/9157252
Fax: 011/9152717

Celle Enomondo (AT)
14010 S.da Provinciale 58 n 1
Tel: 0141/994171
Fax: 0141/691941

3. orari ,
4. numero dei crediti acquisibili.

L'Azienda Pandora inoltre, promuove e sostiene, la richiesta di formazione di ogni figura professionale che ne faccia domanda, attraverso gli Enti di Formazione che collaborano e aggiornano l'Azienda stessa quali:

- Centro Bambino Maltrattato (C.B.M.) milano
- Società Onlus Tiarè
- Centro Tiama Cooperativa Tutela Infanzia Adolescenza Maltrattata
- SISPESe
- CISMAI Coordinamento italiano dei servizi contro il maltrattamento e l'abuso all'infanzia
- Ageform Scarl in associazione con la Regione Piemonte e il Fondo sociale Unione Europea
- ENAIP e C.I.S.A-Asti Sud, relativamente ai corsi di Qualifica e riqualifica O.S.S
- API Alessandria per i corsi di aggiornamento dei Coordinatori, R.S.P.P. e R.L.S.

I crediti acquisiti e gli attestati di formazione vengono registrati sulla scheda profilo professionale di ciascun operatore

PANDORA S.r.l.

Sede Legale e Amministrativa: Strada Cocita 4 - 14041 Castel Rocchero (AT)

P.I. e C.F. 01490260054

Tel: 0141/760273 - 0141/760280

Fax: 0141/760186

Email: info@comunitapandora.it Sito: <http://www.comunitapandora.it>